

02 PERFIL LONGITUDINAL
SE

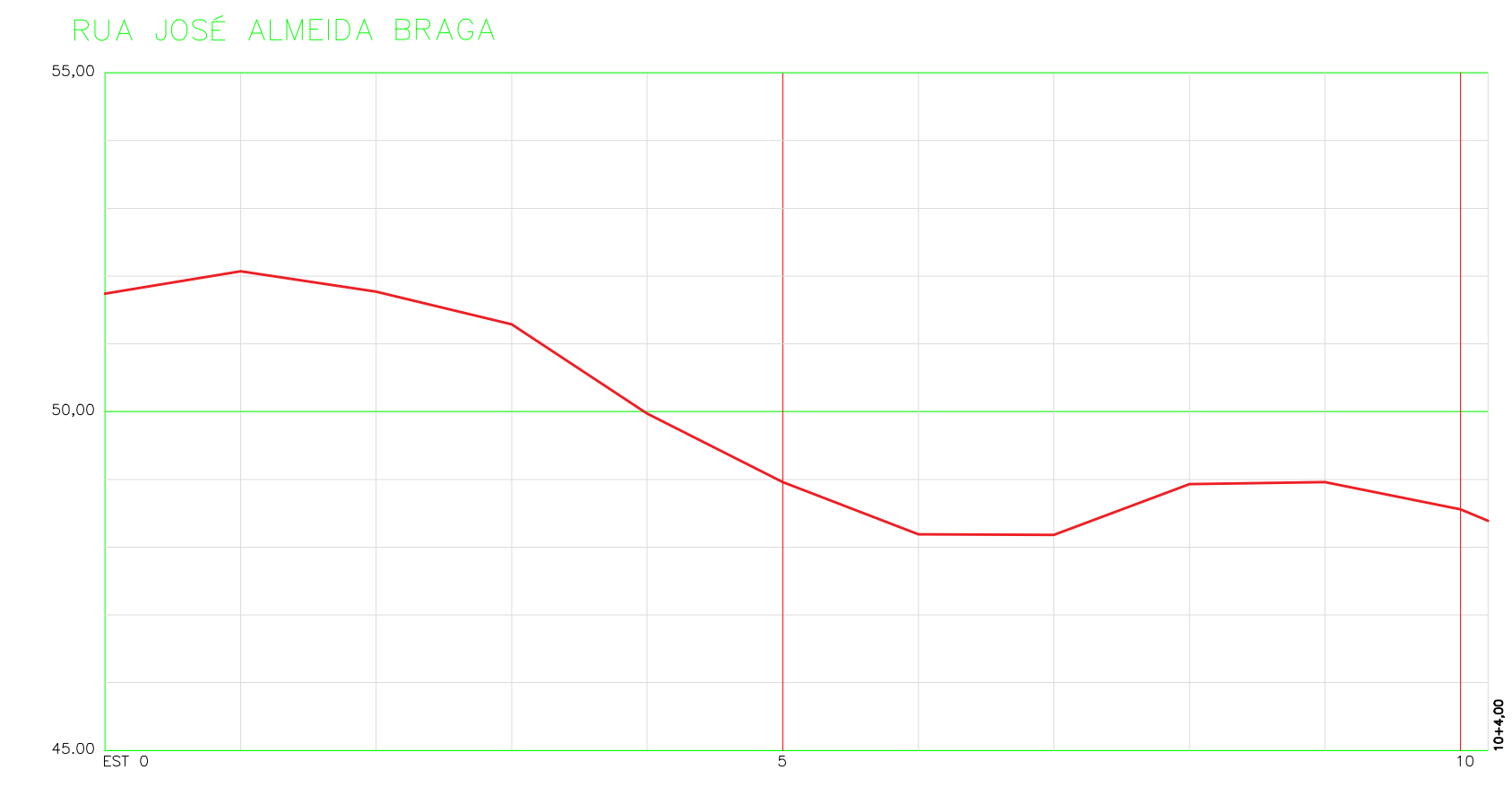

03 PERFIL LONGITUDINAL
SE

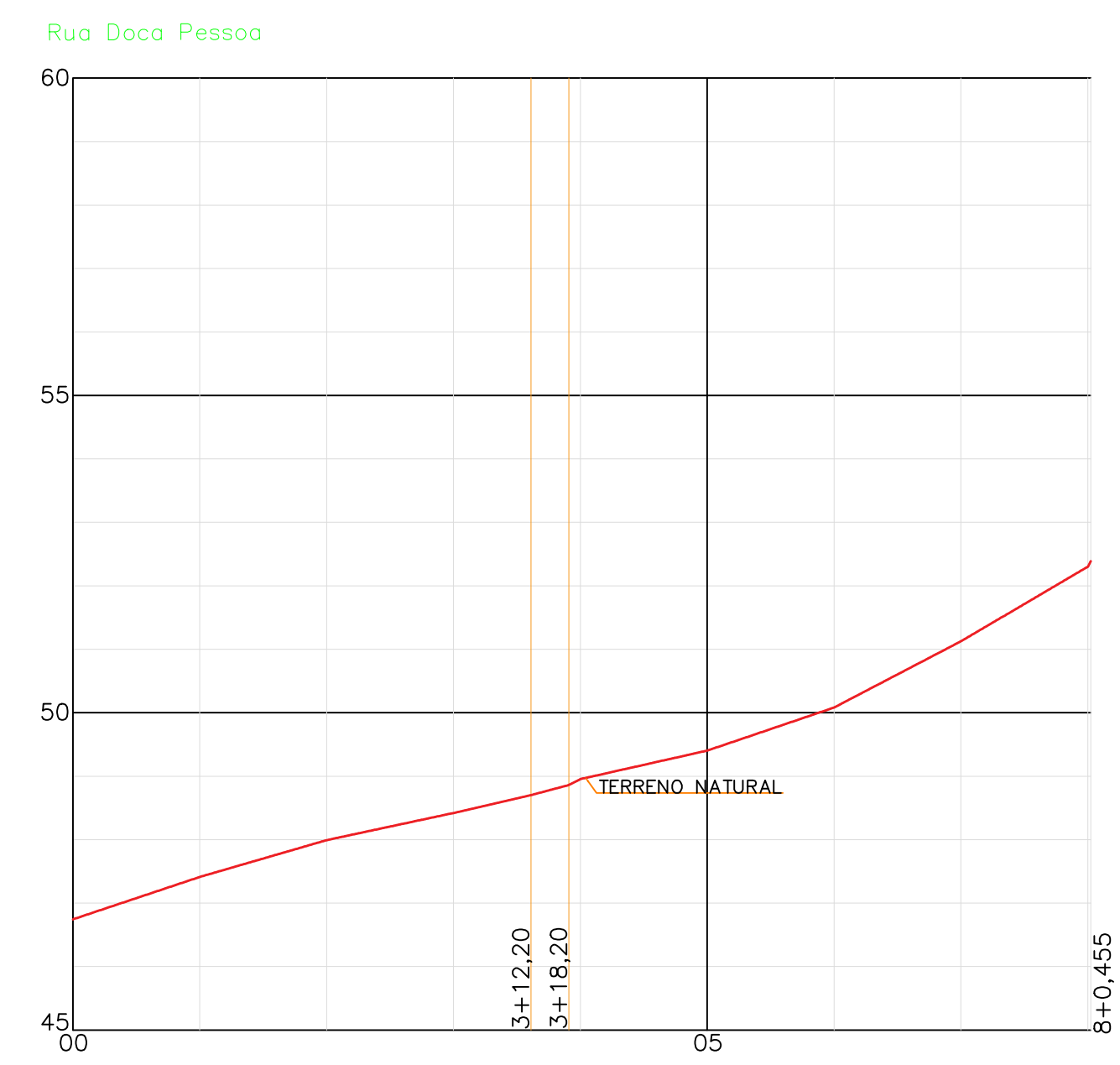

04 PERFIL LONGITUDINAL
SE

01 PLANTA BAIXA - RUAS
SE

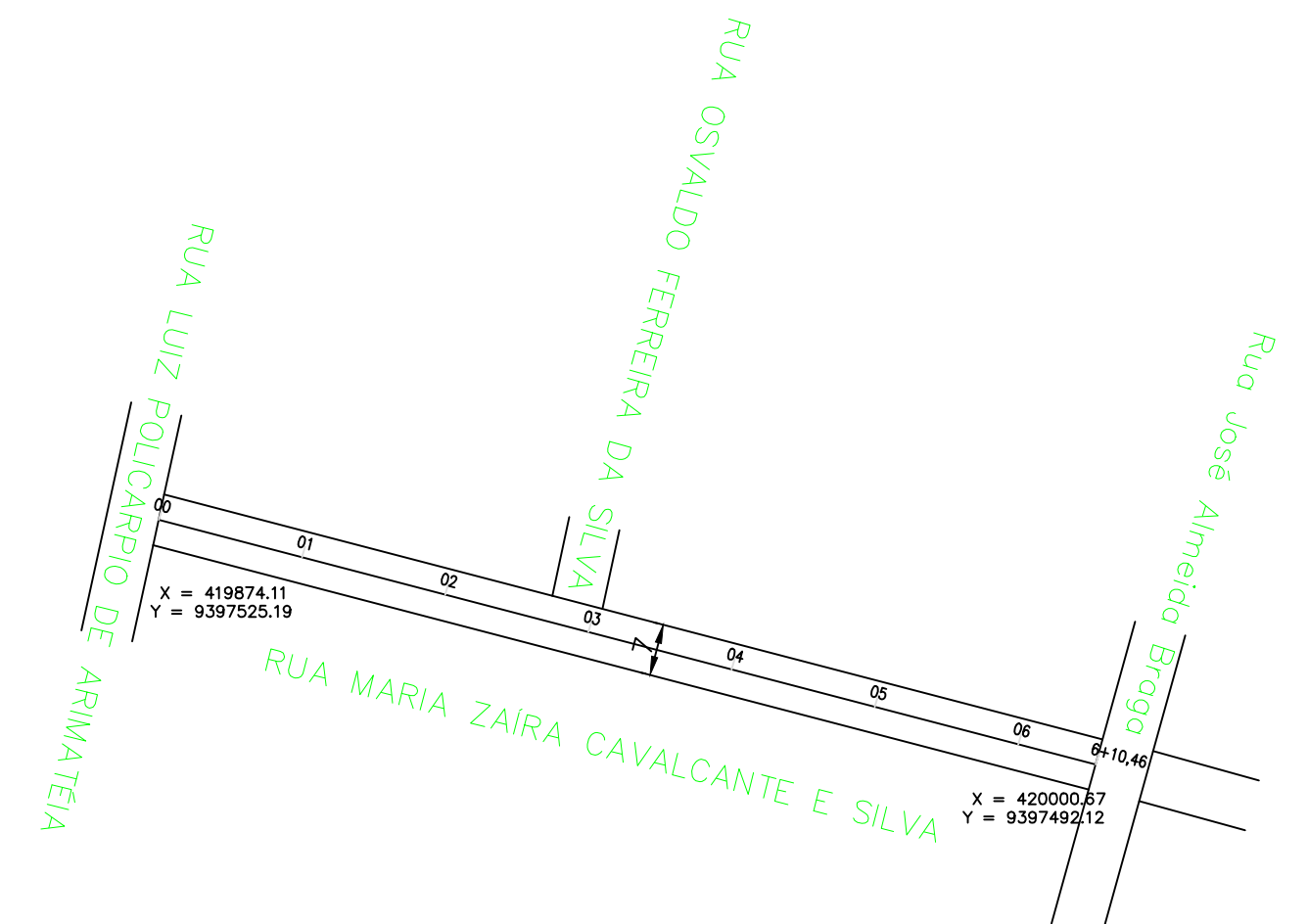

05 PLANTA BAIXA - RUA MARIA ZAÍRA CAVALCANTE
SE

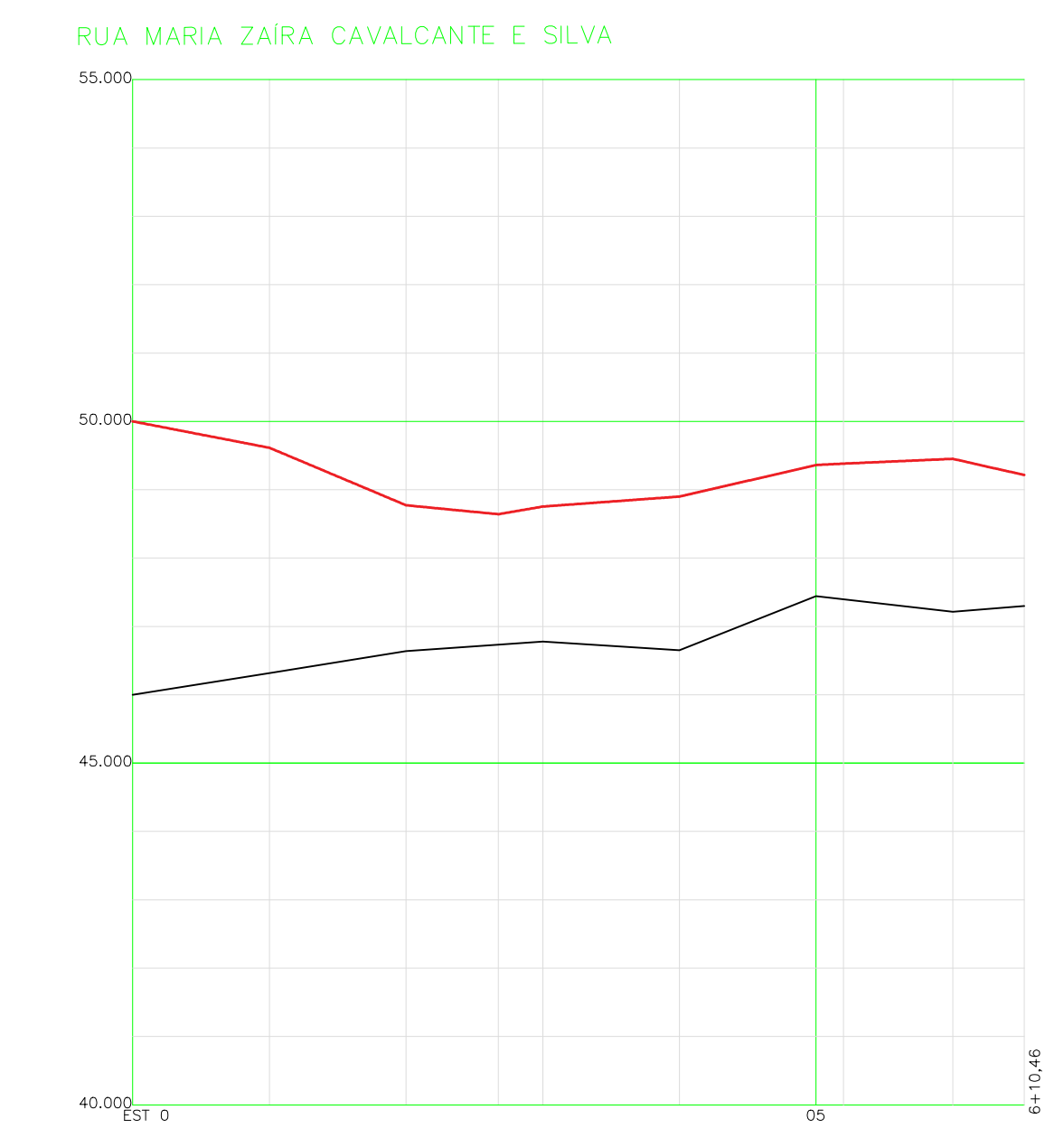

06 PERFIL LONGITUDINAL
SE

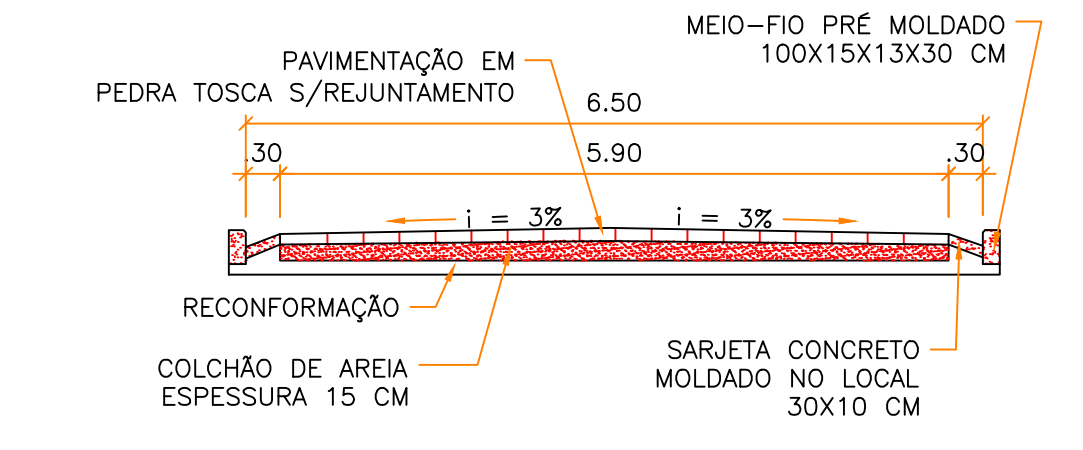

07 SEÇÃO TRANSVERSAL
SE

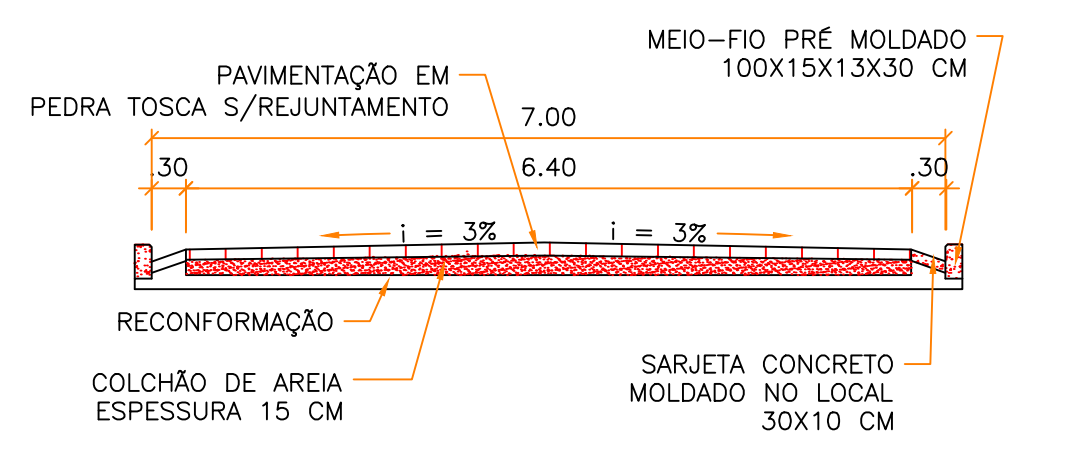

08 SEÇÃO TRANSVERSAL
SE

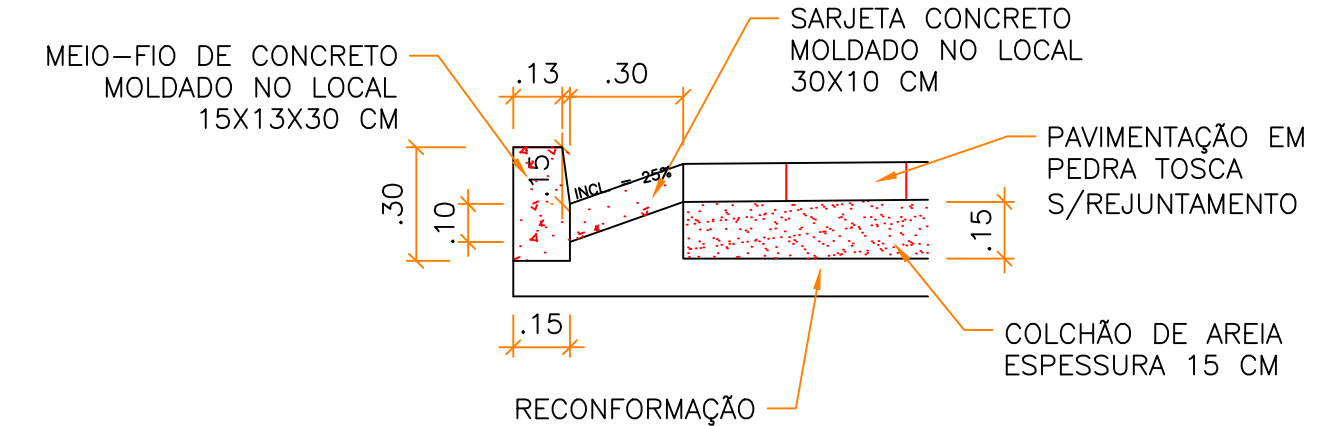

09 DETALHE DO MEIO-FIO E SARJETA
SE

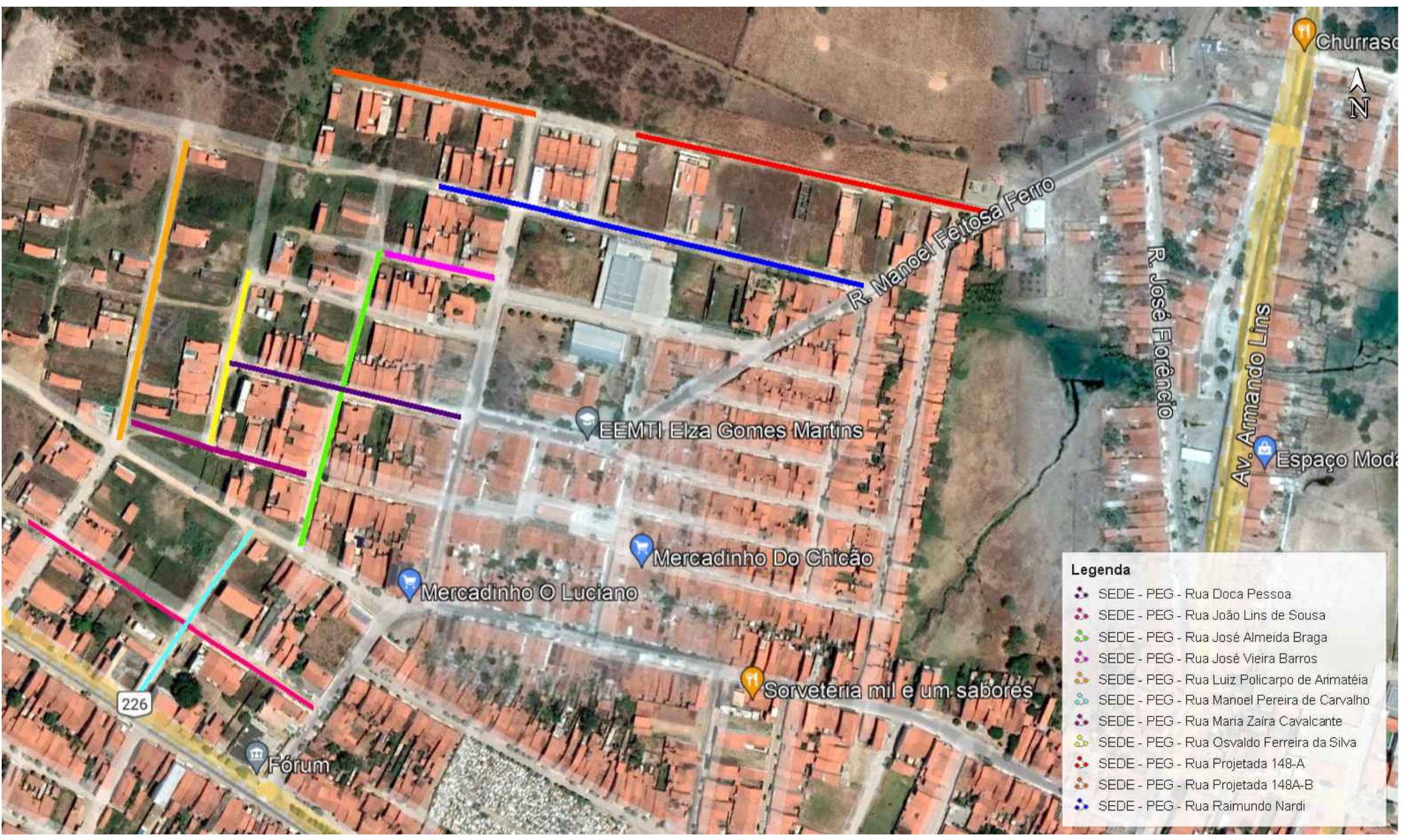

- Legenda**
- SEDE - PEG - Rua Docca Pessoa
 - SEDE - PEG - Rua João Lins de Sousa
 - SEDE - PEG - Rua José Almeida Braga
 - SEDE - PEG - Rua José Vieira Barros
 - SEDE - PEG - Rua Luz Policarpo de Arimatéia
 - SEDE - PEG - Rua Manoel Pereira de Carvalho
 - SEDE - PEG - Rua Maria Zaira Cavalcante
 - SEDE - PEG - Rua Osvaldo Ferreira da Silva
 - SEDE - PEG - Rua Projetada 148-A
 - SEDE - PEG - Rua Projetada 148A-B
 - SEDE - PEG - Rua Raimundo Nardi

10 PLANTA SITUAÇÃO - RUAS
SE

- LEGENDA SEÇÃO:**
- PAVIMENTAÇÃO EM PEDRA TOSCA REJUNTADA
 - COLCHÃO DE AREIA
 - CONCRETO MEIO-FIO E SARJETA
- LEGENDA PLANTA BAIXA:**
- PAVIMENTAÇÃO EM PARALELEPÍPEDO

PREFEITURA MUNICIPAL DE PEDRA BRANCA		
Projeto: PAVIMENTAÇÃO EM DIVERSAS RUAS NO MUNICÍPIO DE PEDRA BRANCA - CE		Conteúdo: PLANTA BAIXA PERFIL SEÇÃO TRANSVERSAL DETALHES
Local: Padre Geraldo, Pedra Branca/CE	Data: 10/2023	Esc: SE
Projetista: Maninho	Área Total: -	Área Construída: -
Responsável: Eng. Civil José Ronisvan da Silva - CREA/CE - 061563616-0		
Secretaria de Desenvolvimento Urbano e Meio Ambiente Rua: José Joaquim de Souza, nº10 - Centro, Pedra Branca - Ce, 63630-000 - CNPJ: 07.726.540/0001-04		